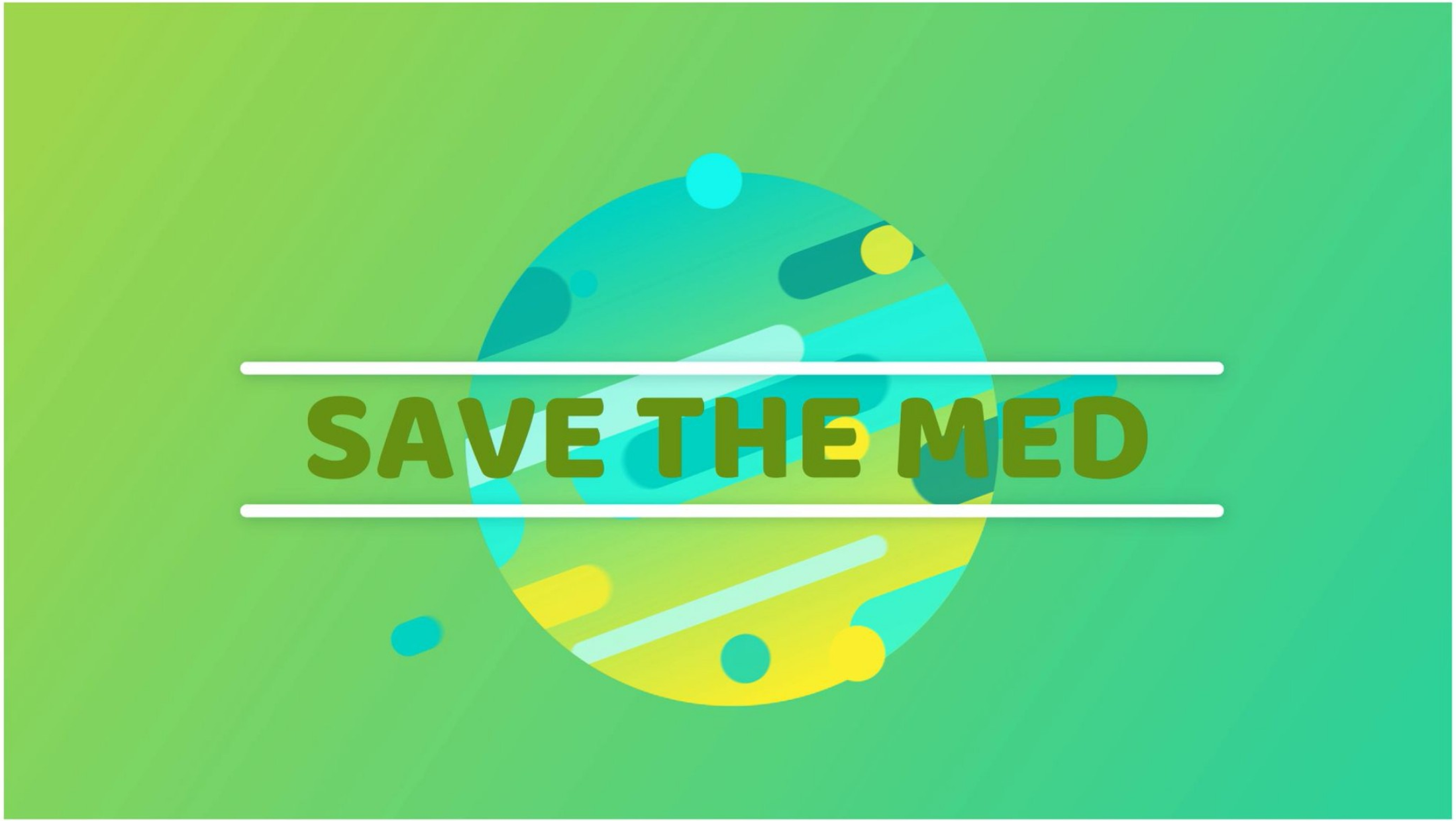
SAVE THE MED

Índex

OBSERVACIÓ I

GRÀFICS I

OBSERVACIÓ II

GRÀFICS II

IMATGES

VÍDEO

RAP

PROPOSTES

CONTACTE

Introducció

Aquest curs 2020 - 2021 hem volgut iniciar el nostre 1r repte ambiental a tot el centre. Què podem fer nosaltres per ser impulsors del canvi?

Reduir les botelles de plàstic d'un sol ús i promoure les de plàstic fort, acer inoxidable i vidre.

Aquest projecte és el resultat final de la participació a:

- Save the Med Project
- APABAL .- Lights, Camera, Action
- Els Pequerecicladors

Classificació

Fora de pòdium trobarem aquelles botelles d'un sol ús i que es canvien cada dia.

A la 3ª posició trobarem les d'un sol ús però que l'alumnat reutilitza; Tot i no ser recomanable més de 15 dies.

A la 2ª posició trobarem les de plàstic fort amb o fora BPA.

A la 1ª posició trobarem les d'acer inoxidable o vidre.

* Significa que no duen botella a classe.
Tot i no crear residu, se'ls ha explicat que no és bo per al nostre cos; La hidratació és fonamental per al bon funcionament del nostre organisme.

1ª Observació

PUNTUACIÓ a ED. INFANTIL

	FASE 1	FASE 2	FASE 3	FASE 4	PUNTUACIÓ
3 anys A		2	7	3	66.6%
3 anys B			11	2	86.6%
4 anys A			9	2	73.3%
4 anys B	1	1	8	4	75%
4 anys C		1	7	4	68.7%
5 anys A			12	3	83.3%
5 anys B	1		9	5	77.7%
TOTAL	2	4	63	23	7.5

1ª Observació

PUNTUACIÓ a ED. PRIMÀRIA

	FASE 1	FASE 2	FASE 3	FASE 4	PUNTUACIÓ
1r A	3	3	4	5	52.9%
1r B			6	7	81.2%
2n A	5	1	8	4	66.6%
2n B		3	5	5	58.8%
3r A	1	3	11	2	72.2%
3r B	1	4	7	5	63.1%
TOTAL	10	14	41	28	6.5

1ª Observació

PUNTUACIÓ a ED. PRIMÀRIA

	FASE 1	FASE 2	FASE 3	FASE 4	PUNTUACIÓ
4t A	2	2	11	3	77.7%
4t B	2	2	8	4	66.6%
5è A	1	2	3	5	72.7%
5è B	2	2	3	4	63.6%
5è C			6	3	90%
6è A		3	11	5	76.1%
6è B		4	7	8	75%
TOTAL	7	15	49	32	7.4

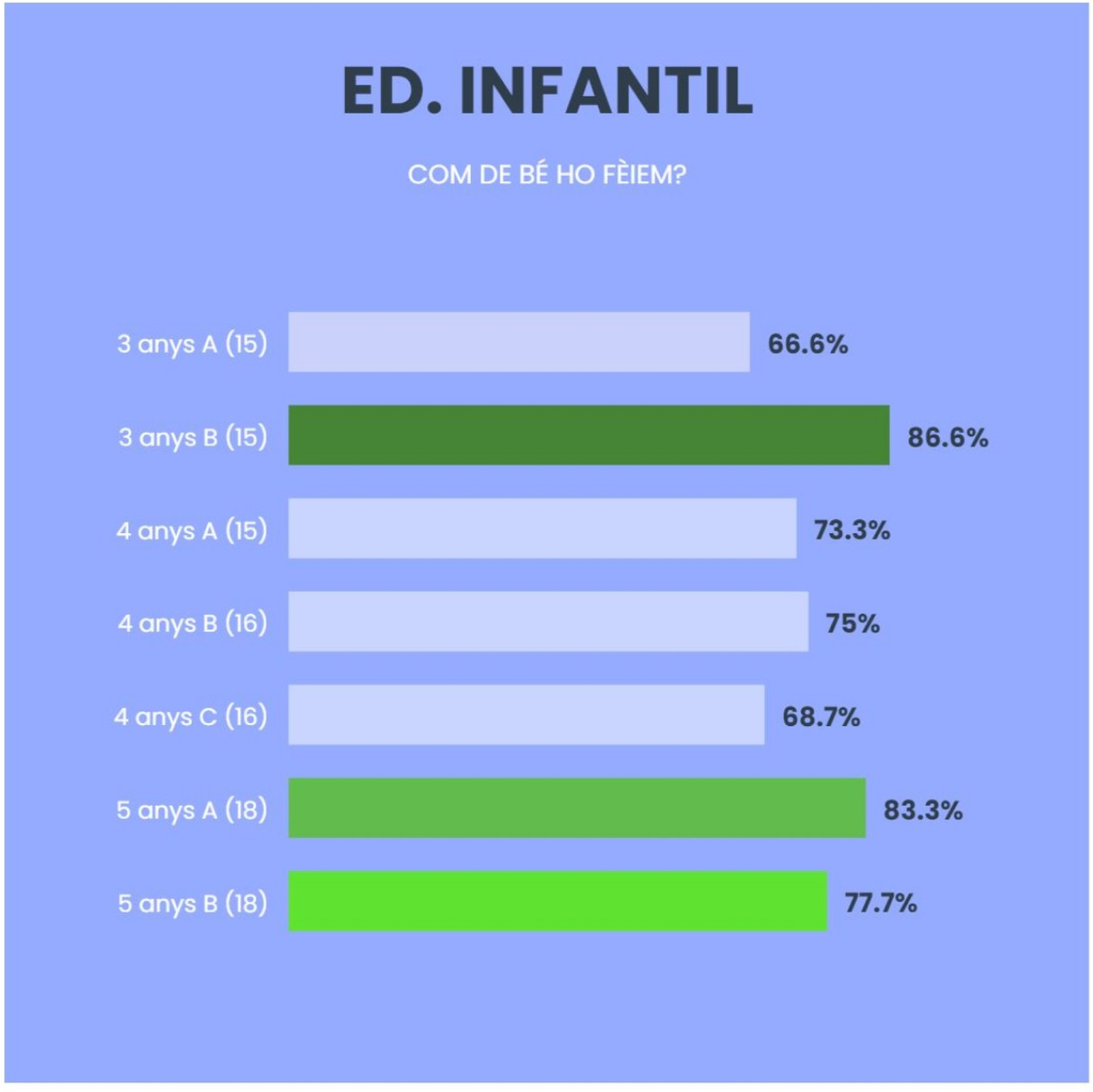

Single Use Plastic Bottle

Not a good idea!

FREE BPA Plastic Bottle

Recycling & Reusing is great but ...

Stain less steel Bottle

Reducing is the best option!

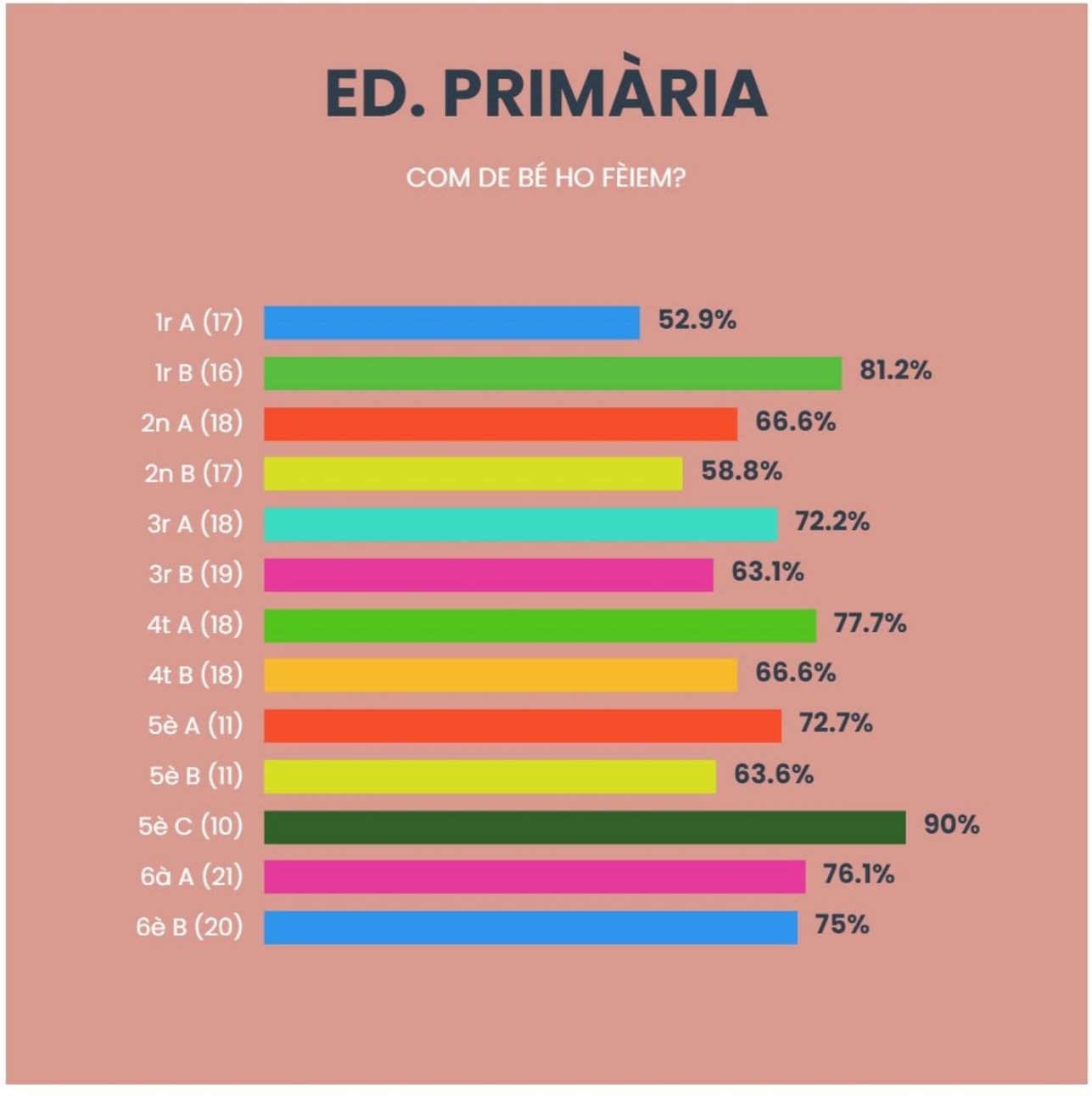

Single Use Plastic Bottle

Not a good idea!

FREE BPA Plastic Bottle

Recycling & Reusing is great but ...

Stain less steel Bottle

Reducing is the best option!

2ª Observació

PUNTUACIÓ a ED. INFANTIL

	FASE 1	FASE 2	FASE 3	FASE 4	PUNTUACIÓ
3 anys A		1	5	9	93.3%
3 anys B		1	12	2	93.3%
4 anys A		1	8	6	93.3%
4 anys B	1		8	7	93.7%
4 anys C			9	6	100%
5 anys A			14	4	100%
5 anys B			9	8	100%
TOTAL	1	3	65	42	96.2%

3 anys A: 15/ **3 anys B**: 15 / **4 anys A**: 15 / **4 anys B**: 16 / **4 anys C**: 15 / **5 anys A** : 18 / **5 anys B**: 18
alumnat + tutor(a)

2ª Observació

PUNTUACIÓ a ED. PRIMÀRIA

	FASE 1	FASE 2	FASE 3	FASE 4	PUNTUACIÓ
1r A			8	9	100%
1r B		1	6	9	93.7%
2n A	1	1	10	6	88.8%
2n B	1	1	9	6	88.2%
3r A	3		12	3	83.3%
3r B		1	8	10	94.7%
TOTAL	5	4	53	43	91.4 %

1st

3rd

2nd

1r A: 17 / 1r B: 16 / 2n A: 18 / 2n B: 17 / 3r A: 18 / 3r B: 19

2ª Observació

PUNTUACIÓ a ED. PRIMÀRIA

	FASE 1	FASE 2	FASE 3	FASE 4	PUNTUACIÓ
4t A			13	5	100%
4t B		2	9	7	88.9%
5è A		2	3	6	81.8%
5è B			7	4	100%
5è C			3	7	100%
6è A			10	10*	100%
6è B			4	15*	100%
TOTAL	---	4	49	54	95.8%

4t A: 18 / 4t B: 18 / 5è A: 11 / 5è B: 11 / 5è C: 10 / 6è A : 21 / 6è B: 20

ED. INFANTIL

QUE BÉ HO HEM FET!

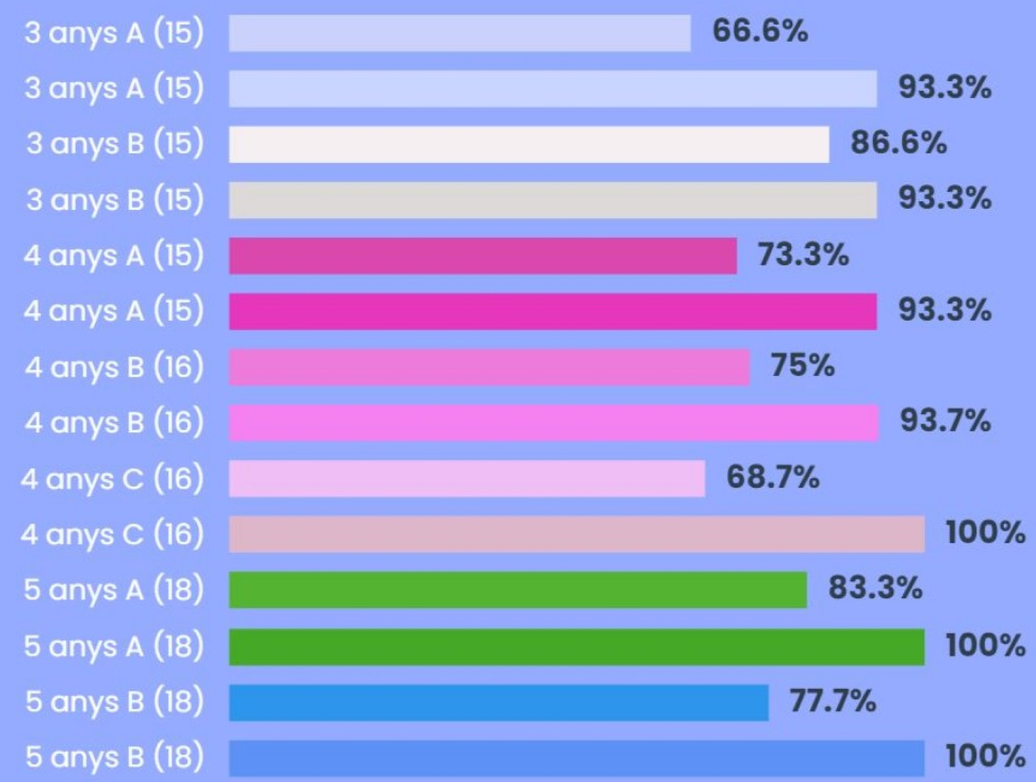

ED. PRIMÀRIA

QUE BÉ HO HEM FET!

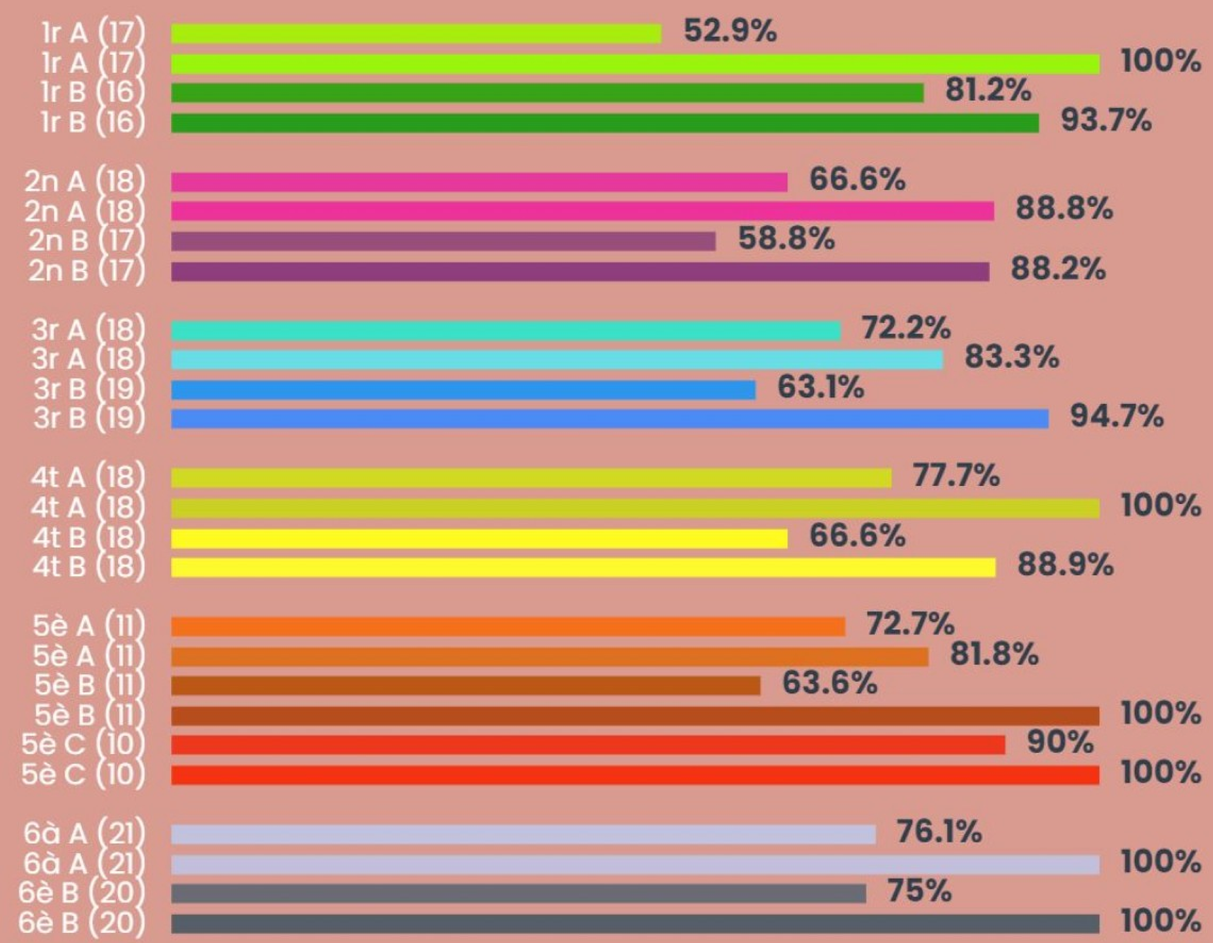

•CEIP PUNTA DE N'AMER

NOTA FINAL

L'escola ha aconseguit passar d'un 7.1 a un

9.4

Explicació
Observació
Anàlisi

Explicació
Observació
Anàlisi

Teeny-Weeny Recyclers

en línea

T'agrada el que veus?

Teeny-Weeny Recyclers

en línea

T'agrada el que veus?

30 days

3 years

500 years

600 years

100 years

Google Images

Teeny-Weeny Recyclers

en línea

Anem a fer un canvi!

Teeny-Weeny Recyclers

en línea

Comencem amb un RAP!

Teeny-Weeny Recyclers

en línea

VÍDEO FINALISTA CONCURS APABAL

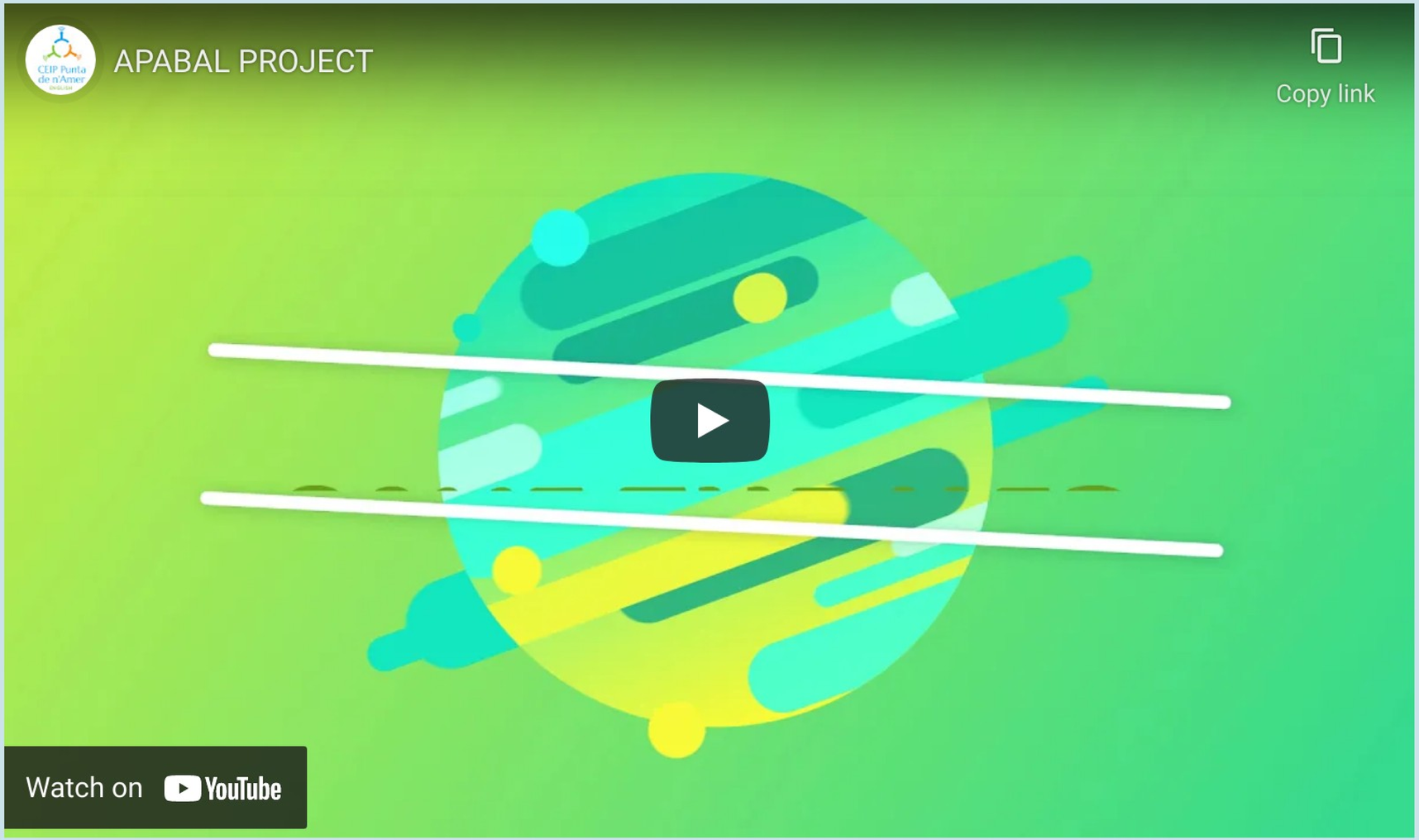

PROPOSTES

TU TAMBÉ POTS IMPULSAR UN CANVI!

ENS AJUDES?

"¡POR MI Y POR TOD@S MIS COMPAÑER@S! ¡INCLUIDO EL PLANETA!"

LET'S REDUCE SINGLE-USE PLASTIC!

SCHOOL: CEIP PUNTA DE N'AMER

PUPILS: 5th Grade A/B/C

16

FACTS	I'm Eco-friendly 4	I'm on it! 3	Better if ... 2	Not enough! 1	Comments	Score
Single-use trays at the meat & fish stall	I could use stainless steel or glass tuppers. instead of plastic ones.	I should bring my own re-usable plastic tupper.	Better if I go to the Butcher's or Fishmonger's.	Recycling the trays.	In our society 'Time is Money'. That's why we get single-use trays.	¿?
Single-use plastic packaging for nuts & pulses	I could use organic fiber little sacks made of cotton, jute, linen, tencel, milk ...	I should bring my own re-usable plastic packaging.	Better if I purchase by weight.	Recycling the plastic packagins.	In our society 'Time is Money'. That's why we get single-use packagings.	¿?
Single-use trays at restaurants	I could use stainless steel, glass, ceramic pans or tuppers.	I should bring my own re-usable plastic packaging.	Better if you ask for a re-usable packaging at the restaurant.	Recycling the aluminium trays and plastic bags.	Money is a need. That's why we do not waste money in re-usable packagings.	¿?
Single-use packaging for fizzy drinks and yoghurts	I could propose to supermarkets and shops the usage of packaging collection machines.	I should buy fizzy drink glass bottles and glass yoghurt pots.	Better if I buy fizzy drink cans instead of plastic ones in order to reduce it.	Recycling the plastic bottles and pots.	Money is a need. That's why we do not waste money in re-usable packagings.	¿?

De cada vegada ...

Hi ha més conscienciació. Anam pel bon camí. No es podem aturar ara!

Alguns restaurants ja ofereixen capses de cartró per endur; Es venen tuppers de bambú i/o blat; Bosses de fècula de patata...

Les nostres propostes

Fomentar la compra d'envasos de vidre retornables i localització de màquines de retorn com ja hi havia als anys 80.

Les nostres propostes

Sensibilitzar als esportistes a preparar les seves pròpies barretes energètiques/gels i així reduir envasos. Seran més saludables i ecoambientals.

Les marques i federacions podrien fer una feina conjunta.

If I were you ...

- **We sometimes forget how important the health of our body is.**
  Only when we are sick, we take care of it.

  If I were you, I would bear in mind the possible consequences and be consequent with my decisions.

- **We sometimes forget how important the environment is.**
  Only when there is a natural disaster or we see cute animals in danger, we blame other's attitudes and actions.

  If I were you, I would become aware of the real facts around us.

If I were you ...

*** If I were you, I wouldn't cook with aluminium trays.**
It is said that sauces and liquids may vary the composition of it.

*** If I were you, I would promote the usage of packaging collection machines.**
The money you get back is the difference between plastic and glass bottles.

*** We cannot recycle pizza boxes or Chinese food packaging. They are dirty.**
If I were you, I would ask for stainless steel or bamboo boxes.

Teeny-Weeny Recyclers

Pel curs que ve tenim pensat anar una passa més enllà!

CEIP PUNTA DE N'AMER

Com podem ajudar?

Teeny-Weeny Recyclers

Doncs així com hem anat minvant l'ús del plàstic d'un sol ús a l'escola. I si... reduim plàstic en general?
Botelles d'aigua, tuppers, bosses, ...

By Environment and Climate Change Canada
&
Nova Llei de Residus de les Illes Balears

Teeny-Weeny Recyclers

Voleu posar-vos en contacte amb nosaltres?

CEIP PUNTA DE N'AMER

Sí, clar! Volem saber més!

Teeny-Weeny Recyclers

Correu electrònic:
alumnat@ceippuntadenamer.org

By Environment and Climate Change Canada
&
Nova Llei de Residus de les Illes Balears